

# GRUPETO

Lenguaje Musical en Cristina

¿Qué es?

Un grupeto es un adorno que rodea por grados conjuntos a una nota real. Intervienen la nota real y su auxiliar superior e inferior. Puede comenzar por cualquiera de ellas y ser ascendente o descendente. Suele ser de 3 o 4 notas.

¿Cómo se representa?



ASCENDENTE

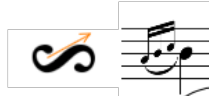

Otras formas de representación

Pueden representarse también con pequeñas notas



DESCENDENTE

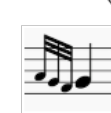

INDICACION DE LAS ALTERACIONES

¿Cómo se interpreta?

En la evolución hacia el Romanticismo se tiende a representar con **notas de pequeño formato** y su ejecución se hace **anticipada**.

Barroco

Sobre 1 nota

Sobre el tiempo de la nota real. Con cierta rapidez e igualdad.

Barroco

Entre 2 notas

**A) del mismo nombre y sonido**

Tras la primera nota real se ejecuta el grupeto, resolviendo en la segunda nota real.

**B) de distinto nombre y sonido**

Tras la primera nota real se ejecuta el grupeto concluyendo en la misma nota real.

**C) Sobre un puntillo de prolongación, o entre dos notas ligadas**

Tras la nota real se ejecuta el grupeto y se hace coincidir la última nota del grupeto con el puntillo (o la segunda nota ligada), que adquiere valor de nota real.